

## 9. VEZA /HYPERLINK/

Dodavanje veza /HYPERLINK/ se izvodi označavanjem teksta koji treba da postane link, klikom na dugme  ili opcijom **HYPERLINK** u **EDIT** meniju. Vidi opis postupaka.

### ■ Postupak dodavanja veza /HYPERLINK/:

1. označiti tekst koji postaje link,
2. **INSERT** meni,
3. **HYPERLINK** opcija,
4. **CREATE HYPERLINK** dijalog prozor (slika 9.2.),
5. izabrati fajl,
6. ili upisati **URL**,
7. ili otvoriti padajuću listu **BOOKMARK**,
8. ili klik na dugme **WIN EXPLORER**,



Slika 9.1. INSERT meni

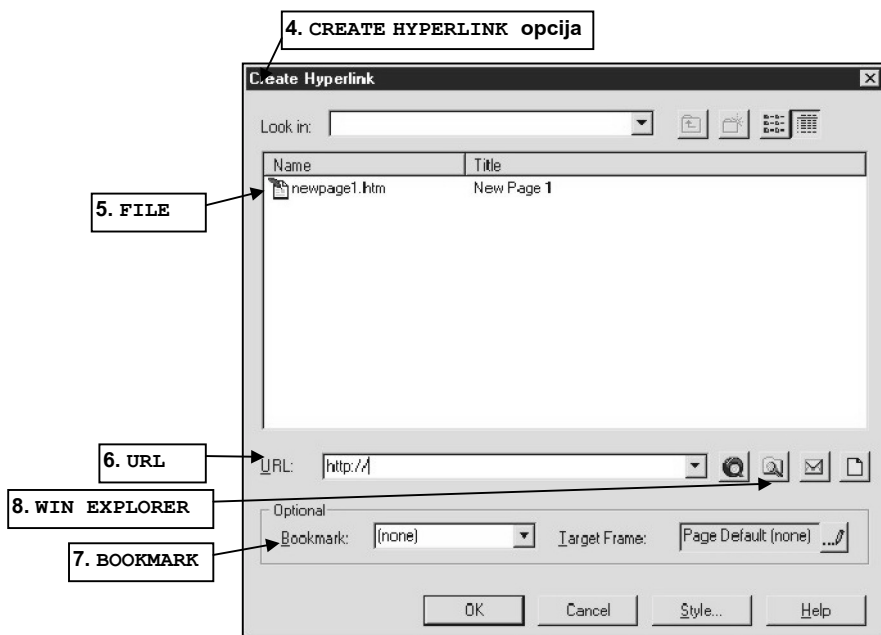

Slika 9.2. CREATE HYPERLINK dijalog prozor

■ Postupak dodavanja veza /HYPERLINK/ u aktivnom fajlu:

9. otvoriti padajuću listu **BOOKMARK**, (sl.9.3.),
10. izabrati **BOOKMARK** iz padajuće liste **BOOKMARK**,

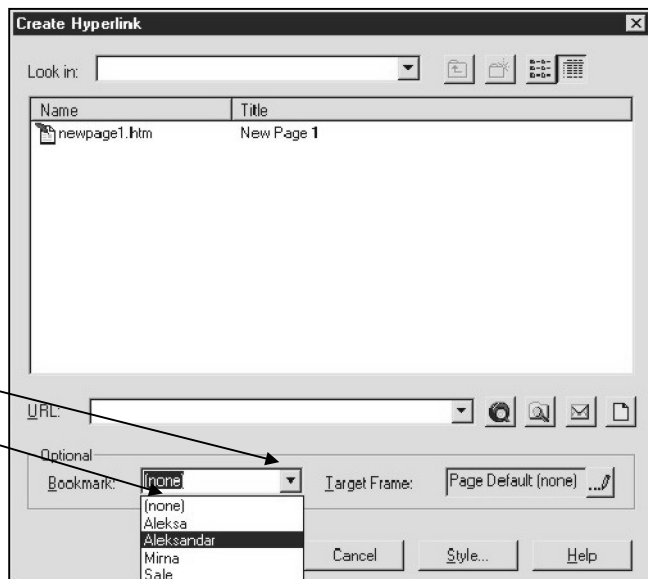

Slika 9.3. CREATE HYPERLINK dijalog prozor, izbor BOOKMARK

■ Postupak dodavanja veza /HYPERLINK/ u aktivnom fajlu:

11. WIN EXPLORER, korak 8 slika.9.4.,
12. izbor foldera,
13. izbor fajla,



Slika 9.4. CREATE HYPERLINK dijalog prozor izbor fajla